СТАНЬ АМБАСАДОРОМ БРЕНДУ ГАММА®

Вони наступають… Вони – одні з найпопулярніших скарг в аптеці. Вони – загроза, що несе неприємну симптоматику та погіршення самопочуття. Вони – кашель та першіння в горлі.

Проте досвідчені провізори знають, як врятувати відвідувачів аптеки, тримаючи під рукою лінійку льодяників ГАММА®! Рослинні льодяники ГАММА® містять натуральні біологічно активні речовини, які ефективно долають напади кашлю та усувають першіння в горлі.

Стартує БЛІЦ-КОНКУРС у пошуках захисників від кашлю та першіння в горлі - АМБАСАДОРІВ БРЕНДУ ГАММА®! Кожен учасник має можливість спробувати свої сили та навички у боротьбі з кашлем та першінням в горлі:

РЕКОМЕНДАЦІЯ

ДОСТАТНІЙ ЗАПАС

ЗНАННЯ

ПРЕЗЕНТАЦІЯ

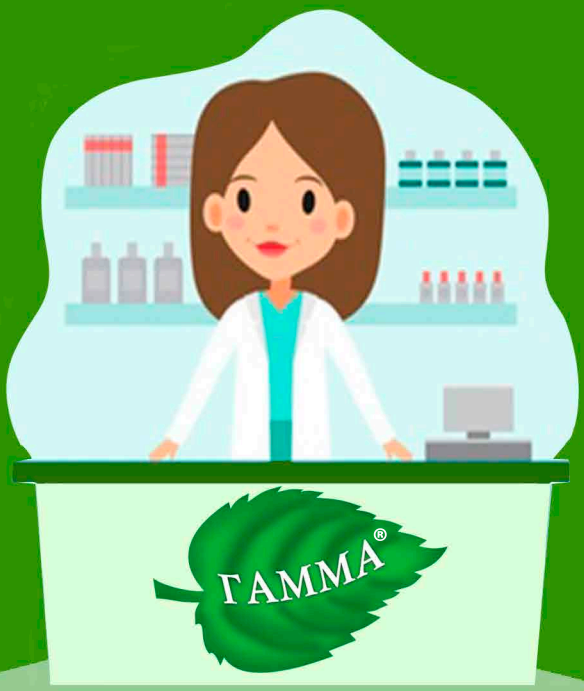

ПІАР-КАМПАНІЯ

1. Застосовуйте свої навички та створюйте креативні роботи для змагання за звання «АМБАСАДОР БРЕНДУ ГАММА®» :

Якщо ви обираєте «**ПРЕЗЕНТАЦІЮ**» - надсилайте фото викладки на аптечній полиці льодяників (обов'язковий мінімум - всі смаки з цукром та без №24 та 1 упаковка №300)

Якщо ви обираєте «**ДОСТАТНІЙ ЗАПАС**» - надсилайте фото упаковок, що є в наявності (від 5 упаковок №24 та 1 упаковки №300)

Якщо ви обираєте «**РЕКОМЕНДАЦІЮ**» - надсилайте фото або відео як ви рекомендуєте лінійку льодяників (за бажанням з описом)

Якщо ви обираєте «**ЗНАННЯ**» - фото або текстову роботу з описанням особливостей та характеристик льодяників ГАММА®

Якщо ви обираєте «**ПІАР-КАМПАНІЮ**» - відмічайте @provisorclub_official у постах або сторіс про лінійку льодяників ГАММА® (додаткову інформацію про ПІАР-КОМПАНІЮ дивись на сторінці Інстаграм @provisorclub_official)

- **Чим більше своїх умінь ви продемонструєте, тим більше шансів на перемогу! Кожен учасник може прислати декілька робіт з використанням різних навичок*.**
- **Надсилайте роботи на поштову скриньку provisorclub@anantamedicare.com або Вайбер +380(95)4778784.**

2. Всі учасники конкурсу, що виконають умови (виконають роботу мінімум в одній категорії умінь) отримають заохочувальні призи*, а 5 учасників, які продемонструють найбільшу лояльність до бренду будуть відзначені супер-подарунками.

3. Надсилаючи роботу, не забувайте вказати своє прізвище та номер бейджу (з Вашого Особистого кабінету на сайті)

4. Не забутьте перевірити коректність індивідуальних даних в «Особистому кабінеті» (контактний телефон, місто, відділення Нової Пошти, диплом)

5. Робота, виконана за допомогою фотомонтажу, а також плагіат чи дублікат чужої роботи, в тому числі з інтернету, не буде приймати участі в конкурсі.

* Кожний учасник, що виконає умови, незалежно від кількості надісланих робіт, отримує один заохочувальний приз.

Період проведеня БЛІЦ-КОНКУРСУ
19.04.2021 - 30.04.2021